

Santiago, 27 de Abril de 2015

0094-MOP-15

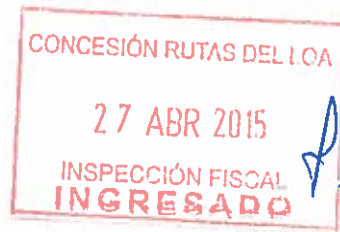

Señor,  
D. Ricardo Vergara Aguirre  
Inspector Fiscal  
Concesión Vial Rutas del Loa  
Ministerio de Obras Públicas

ANT.: Carta 0076-MOP-15 fecha 27 de Marzo 15  
INCLUYE.: Carta accidentado Ref. SCRDL-2015-0014 +  
Justificante de envío Chilexpress  
MAT.: Accidente ocurrido el 26 de Marzo

De nuestra consideración,

Por medio de la presente, remito a Usted para su conocimiento, copia de la carta certificada Ref. SCRDL-2015-0014, y las copias de las ordenes de envío de Chilexpress mediante la cual se notifica, los usuarios afectados en el accidente de tráfico ocurrido el pasado 26 de Marzo de 2015 en el Km 66.300, sobre la existencia de un seguro de Responsabilidad Civil.

Solicitamos a Ud. tomar nota de lo anterior para todos los efectos que procediesen.

Sin otro particular, le saluda atentamente,



**JOAQUÍN DEL CERRO ALDEA**  
Gerente General  
**SOCIEDAD CONCESIONARIA SANJOSE RUTAS DEL LOA S.A**

Santiago, 15 de Abril de 2015  
SCRDL-2015-0014

Señor(a):  
Sr. Eduardo Alejandro Alcorta  
Domicilio: Calle Nueva, nº 5322, Conchalí  
Santiago

De nuestra Consideración:

Hemos tomado conocimiento del accidente ocurrido el día 26 de Marzo de 2015, en el kilómetro 66,300 de la Ruta 25, entre Calama y Sierra Gorda, ante lo cual lamentamos los hechos.

No obstante, por medio de la presente informamos que el contrato de concesión de esta obra pública fiscal contempla la existencia de un seguro de responsabilidad civil por daños a terceros, el cual solo opera en caso que la sociedad concesionaria o el MOP sean obligados a pagar una indemnización por resultar civilmente responsables mediante una sentencia judicial a firme. En base a esta información, usted es libre para reclamar y/o ejercer las acciones que estime convenientes.

Sin otro particular, saluda atentamente a usted.



---

**JOAQUÍN DEL CERRO ALDEA**  
Gerente General

**SOCIEDAD CONCESIONARIA SANJOSE RUTAS DEL LOA S.A**

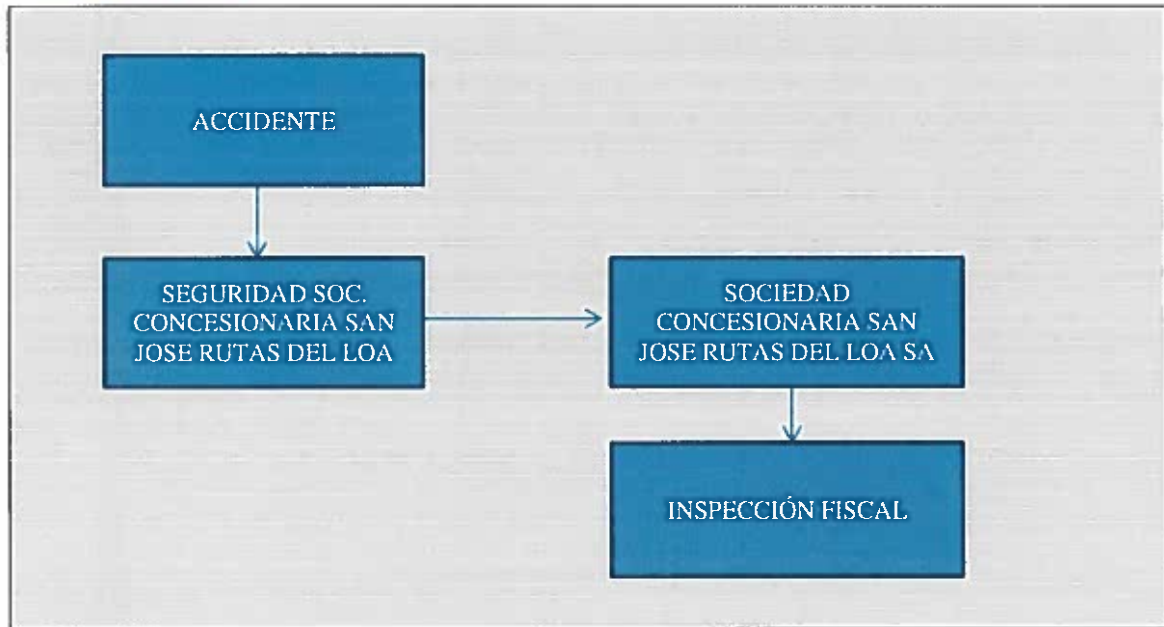

**PLANILLA INFORMACIÓN PRELIMINAR DE UN ACCIDENTE**

<b>FICHA INFORME ACCIDENTES</b>	
<b>DATOS BÁSICOS DEL ACCIDENTE</b>	
<b>CONCESIÓN: Rutas del Loa -- Ficha N°29.-</b>	
<b>Fecha</b>	<b>26 de Marzo de 2015.-</b>
<b>Ubicación del accidente</b>	<b>Ruta 25.-</b>
<b>Hora de recepción del accidente</b>	<b>02:50 Horas.-</b>
<b>Kilómetro</b>	<b>Km 66,300.-</b>
<b>Sector</b>	<b>Ruta 25, Entre Calama y Sierra Gorda</b>
<b>Calzada</b>	<b>Única Bidireccional.-</b>



<b>Estado de la calzada y condiciones del tránsito</b>	Calzada con agua debido a las intensas lluvias, visibilidad nocturna
<b>Hora aproximada del accidente</b>	02:50 Horas.-
<b>Hora alarma o recepción del primer informe por parte de la concesionaria</b>	09:15 Horas vía e-mail al inspector fiscal.-
<b>Nº de pistas habilitadas al tránsito</b>	La vía no fue intervenida, debido a que el vehículo accidentado quedo fuera de la vía
<b>Vehículos involucrados</b>	1.-Vehiculo marca: Mitsubishi, Color: Plomo, placa patente: DG.CZ.54, Conducido por: Eduardo Alejandro Alcorta Allende Rut: 11.866.226-1 Empresa Válvulas Chile S.A. Dirección: Calle Nueva #5322, Conchalí. Santiago.
<b>Fallecidos</b>	No Hay
<b>Lesionados</b>	1 Lesionado grave
<b>Descripción de los hechos</b>	Pérdida de Control del Vehículo por exceso de velocidad. El conductor se encontraba con hálito alcohólico
<b>Condiciones de tránsito al momento del accidente</b>	Bajo.-

- INICIO DE COMENTARIO

ORDEN DE TRANSPORTE : 317101129100  
N.º OPERACION : 31710112910

DESTINATARIO : EDUARDO ALEJANDRO A  
CALLE NUEVA 5322  
SANTIAGO CONCHALI

REMITENTE : SOC CONSESIONARIA R  
SERVICIO : DIA HABIL SIGUIENTE  
PESO FISICO : 0.50 Kg.  
PESO VOLUMETRICO : 0.00  
DIMENSIONES : 0 X 0 X 0  
SERVICIO ADICIONAL :  
SMS DESCARGA : 0  
CONFIRM. ENTREGA : 0  
SEGURO ADICIONAL : 0  
ENTREGA OFICINA : 0  
CANTIDAD : 1  
CONTENIDO :  
VALOR A COBRAR : 1.790  
MONTO DESCUENTO : 0  
DESCUENTO :

FECHA ADMISION : 27/04/2015  
OFICINA ORIGEN : ASTURIAS  
ATENDIDO POR : Kateryn Villarroel Rodrig

FIN DE COMENTARIO

N°00319

Fecha: 27/4/15

De : Sr. Ricardo Vergara Aguirre

A:

Ing. Residente  
Se Sugiere a:

- Ing. Gestión
- Jefe Área Proyectos
- Prevención de Riesgos
- Ambientalista y Territorio
- Jefe Topografía y Expropiación
- Asesor Legal
- Jefe Laboratorio
- Secretaria

TRAMITE

- Urgente
- Normal
- Para Conocimiento y Fines
- Revisión
- Conversar
- Preparar Respuesta/Ordinario/Memorándum/LDO
- Coordinar con
- Enviar Copia a
- Archivo



Ricardo Vergara Aguirre